

## 大廈及所轄建築物「消防水系統設備」施工申請流程

1. 填寫「桃園國際機場股份有限公司大廈及所轄建築物消防水系統設備施工申請單」乙式三份(附件一)，以此提出申請。
2. 竣工後須填寫「桃園國機場股份有限公司消防水系統設備竣工檢驗紀錄表」乙式三份(附件二)。

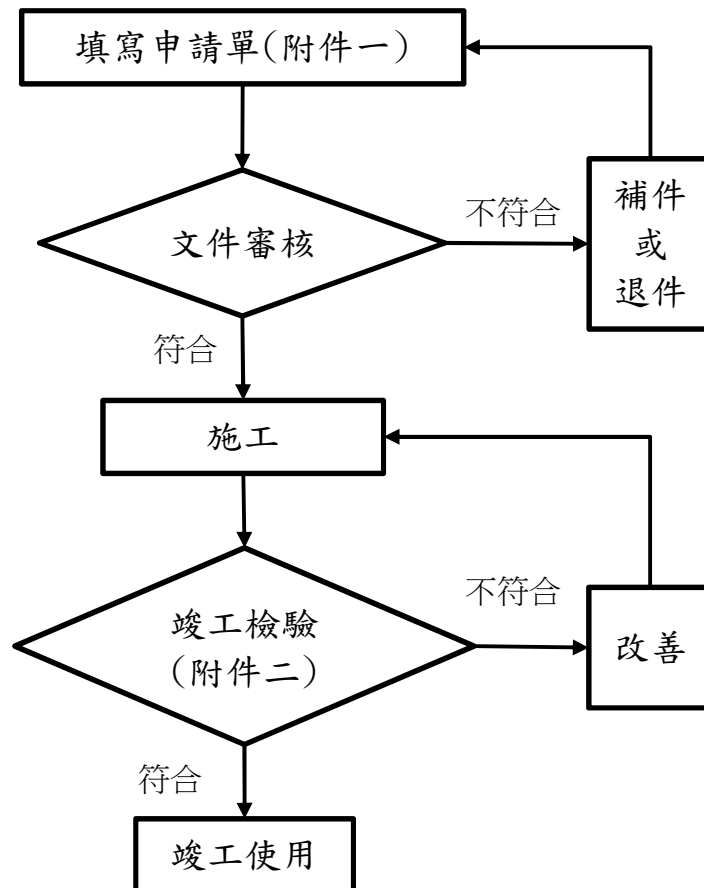

## 桃園國際機場股份有限公司大廈及所轄建築物「消防水系統設備」施工申請單

NO : \_\_\_\_\_

申請日期： 年 月 日

申 請 單 位		施 工 廠 商		
單位名稱		廠商名稱		
聯絡人		聯絡人		
聯絡電話		聯絡電話		
地 點				
增 設 用 水 設 備 內 容				
消防設備名稱				
數 量				
概估用水量				
合計用水量				
總用水量				
規 定 事 項				
<p>一、請依照「臺灣桃園機場作業單位服務手冊」、「航站大廈及所轄建築物給排水系統施工要點」及「航站大廈及所轄建築物消防水系統配管管路標識」辦理。</p> <p>二、須附核准文件、施工廠商消防管路安裝工程承裝業、平面位置圖、消防水系統設備管線圖、配置圖、昇位圖等影本各參份。</p> <p>三、施工廠商須自備滅火器，防火毯並負責現場施工安全及環境整潔。</p> <p>四、完工後請依規定之時間內備妥竣工文件呈報 本公司維護處辦理竣工檢驗手續，待檢驗合格後，方可供水。</p>				
審 查 意 見：				
審 核		批 示		

第一聯：承辦單位存

申請單位閱後簽收：

桃園國際機場股份有限公司大廈及所轄建築物「消防水系統設備」施工申請單

NO : \_\_\_\_\_

申請日期： 年 月 日

申 請 單 位		施 工 廠 商		
單位名稱		廠商名稱		
聯絡人		聯絡人		
聯絡電話		聯絡電話		
地 點				
增 設 用 水 設 備 內 容				
消防設備名稱				
數 量				
概估用水量				
合計用水量				
總用水量				
規 定 事 項				
一、請依照「臺灣桃園機場作業單位服務手冊」、「航站大廈及所轄建築物給排水系統施工要點」及「航站大廈及所轄建築物消防水系統配管管路標識」辦理。 二、須附核准文件、施工廠商消防管路安裝工程承裝業、平面位置圖、消防水系統設備管線圖、配置圖、昇位圖等影本各參份。 三、施工廠商須自備滅火器，防火毯並負責現場施工安全及環境整潔。 四、完工後請依規定之時間內備妥竣工文件呈報 本公司維護處辦理竣工檢驗手續，待檢驗合格後，方可供水。				
審 查 意 見：				
審 核		批 示		

第二聯：維護單位存

申請單位閱後簽收：

桃園國際機場股份有限公司大廈及所轄建築物「消防水系統設備」施工申請單

NO : \_\_\_\_\_

申請日期： 年 月 日

申 請 單 位		施 工 廠 商		
單位名稱		廠商名稱		
聯絡人		聯絡人		
聯絡電話		聯絡電話		
地 點				
增 設 用 水 設 備 內 容				
消防設備名稱				
數 量				
概估用水量				
合計用水量				
總用水量				
規 定 事 項				
五、請依照「臺灣桃園機場作業單位服務手冊」、「航站大廈及所轄建築物給排水系統施工要點」及「航站大廈及所轄建築物消防水系統配管管路標識」辦理。 六、須附核准文件、施工廠商消防管路安裝工程承裝業、平面位置圖、消防水系統設備管線圖、配置圖、昇位圖等影本各參份。 七、施工廠商須自備滅火器，防火毯並負責現場施工安全及環境整潔。 八、完工後請依規定之時間內備妥竣工文件呈報 本公司維護處辦理竣工檢驗手續，待檢驗合格後，方可供水。				
審 查 意 見：				
審 核		批 示		

第三聯：申請單位存

申請單位閱後簽收：

## 桃園國機場股份有限公司消防水系統設備竣工檢驗紀錄表

施工申請單 NO.		申請單位：	
裝設位置：		施工廠商：	
使用材料	給水管選用材料	<input type="checkbox"/> 不銹鋼管 <input type="checkbox"/> 銅管	
配管施工	1.管線配置與送審內線圖。	<input type="checkbox"/> 符合 <input type="checkbox"/> 不符	
	2.水管口徑與送審內線圖。	<input type="checkbox"/> 符合 <input type="checkbox"/> 不符	
	3.管路銜接方式是否依規定施工。	<input type="checkbox"/> 有 <input type="checkbox"/> 無	
	4. 其他。		
試壓情形	是否有水壓測試報告	<input type="checkbox"/> 是 <input type="checkbox"/> 否	
檢驗結果	<input type="checkbox"/> 合格 <input type="checkbox"/> 不合格		
維 護 單 位 檢 驗		公 司 主 管 單 位 批 示	

第一聯：主管單位存

申請單位簽收：

# 桃園國機場股份有限公司消防水系統設備竣工檢驗紀錄表

施工申請單 NO.		申請單位：	
裝設位置：		施工廠商：	
使用材料	給水管選用材料	<input type="checkbox"/> 不銹鋼管 <input type="checkbox"/> 銅管	
配管施工	1.管線配置與送審內線圖。	<input type="checkbox"/> 符合 <input type="checkbox"/> 不符	
	2.水管口徑與送審內線圖。	<input type="checkbox"/> 符合 <input type="checkbox"/> 不符	
	3.管路銜接方式是否依規定施工。	<input type="checkbox"/> 有 <input type="checkbox"/> 無	
	4. 其他。		
試壓情形	是否有水壓測試報告	<input type="checkbox"/> 是 <input type="checkbox"/> 否	
檢驗結果	<input type="checkbox"/> 合格 <input type="checkbox"/> 不合格		
維 護 單 位 檢 驗		公 司 主 管 單 位 批 示	

第二聯：維護單位存

申請單位簽收：

## 桃園國機場股份有限公司消防水系統設備竣工檢驗紀錄表

施工申請單 NO.		申請單位：	
裝設位置：		施工廠商：	
使用材料	給水管選用材料	<input type="checkbox"/> 不銹鋼管 <input type="checkbox"/> 銅管	
配管施工	1.管線配置與送審內線圖。	<input type="checkbox"/> 符合 <input type="checkbox"/> 不符	
	2.水管口徑與送審內線圖。	<input type="checkbox"/> 符合 <input type="checkbox"/> 不符	
	3.管路銜接方式是否依規定施工。	<input type="checkbox"/> 有 <input type="checkbox"/> 無	
	4. 其他。		
試壓情形	是否有水壓測試報告	<input type="checkbox"/> 是 <input type="checkbox"/> 否	
檢驗結果	<input type="checkbox"/> 合格 <input type="checkbox"/> 不合格		
維 護 單 位 檢 驗		公 司 主 管 單 位 批 示	

第三聯：申請單位存

申請單位簽收：