

## 「給、排水系統配置」施工申請流程

1. 填寫「桃園國際機場股份有限公司「給、排水系統配置」施工申請單」乙式三份(附件一)，以此提出申請。
2. 竣工後須填寫「桃園國際機場股份有限公司用水設備內線檢驗紀錄表」乙式三份(附件二)。

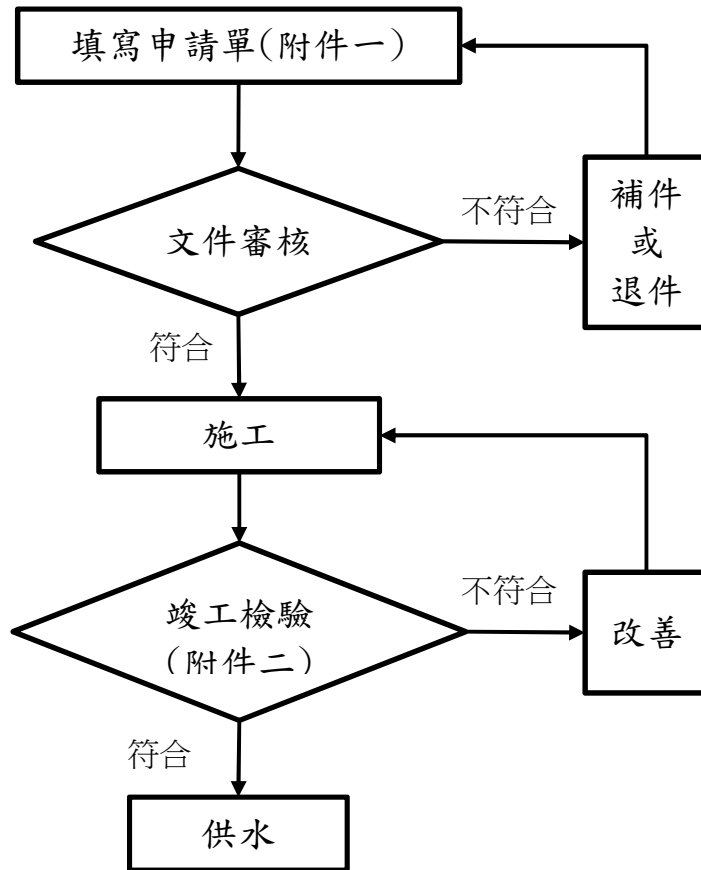

# 桃園國際機場股份有限公司

## 「給、排水系統配置」施工申請單

NO : \_\_\_\_\_

申請日期： 年 月 日

|   |  |      |  |
|---|--|------|--|
| 申請單位  |  | 施工廠商 |  |
| 聯絡人   |  | 聯絡人  |  |
| 聯絡電話  |  | 聯絡電話 |  |
| 地點  |  |      |  |
| 增設用水設備內容  |  |      |  |
| 用水器具名稱  |  |      |  |
| 數量  |  |      |  |
| 概估用水量   |  |      |  |
| 合計用水量   |  |      |  |
| 總用水量  |  |      |  |
| 規定事項  |  |      |  |
| <p>一、請依照「臺灣桃園機場作業單位服務手冊」、「桃園國際機場股份有限公司給、排水系統施工要點」及「桃園國際機場股份有限公司給排水配管管路標識」辦理。</p> <p>二、須附核准文件、施工廠商自來水管承裝業、平面位置圖、給排水衛生設備管線圖、用水設備數量水量計算配置圖、昇位圖等影本各參份。</p> <p>三、施工廠商須自備滅火器，並負責現場施工安全及環境整潔。</p> <p>四、完工後請依規定之時間內備妥竣工文件呈報 桃園國際機場股份有限公司維護處辦理竣工檢驗手續，方可供水。</p> <p>五、計費方式依據批示欄內批示是否收水費。</p> |  |      |  |
| 維護單位管制用水意見  |  |      |  |
|   |  |      |  |
| 主管單位批示  |  |      |  |
| <input type="checkbox"/> 收費 <input type="checkbox"/> 不收費  |  |      |  |
|   |  |      |  |
| <input type="checkbox"/> 收費 <input type="checkbox"/> 不收費  |  |      |  |

本表一式三聯，第一聯：主管單位存；第二聯：維護單位存；第三聯：申請單位存

申請單位閱後簽收：

## 桃園國際機場股份有限公司用水設備內線檢驗紀錄表

|             |                                     |   |  |
|-------------|-------------------------------------|---|--|
| 施工申請單 NO.   |                                     | 申請單位：   |  |
| 裝設位置：       |                                     | 施工廠商：   |  |
| 使用材料        | 1.給水管選用材料                           | <input type="checkbox"/> 不銹鋼管 <input type="checkbox"/> 銅管                                 |  |
|             | 2.排水管選用材料                           | <input type="checkbox"/> PVC管 <input type="checkbox"/> ABS管 <input type="checkbox"/> CIP管 |  |
| 配管施工        | 1.管線配置與送審內線圖。                       | <input type="checkbox"/> 符合 <input type="checkbox"/> 不符                                   |  |
|             | 2.水管口徑與送審內線圖。                       | <input type="checkbox"/> 符合 <input type="checkbox"/> 不符                                   |  |
|             | 3.餐飲廚房或其它類似場所是否裝載油設備。               | <input type="checkbox"/> 有 <input type="checkbox"/> 無                                     |  |
|             | 4.餐飲廚房或其它類似場所油污排水管是否自設專管至本站指定銜接點銜接。 | <input type="checkbox"/> 是 <input type="checkbox"/> 否                                     |  |
|             | 5.管路銜接方式是否依規定施工。                    | <input type="checkbox"/> 有 <input type="checkbox"/> 無                                     |  |
| 表設位置        | 1.表位是否設置於申請單位之用水現場內。                | <input type="checkbox"/> 有 <input type="checkbox"/> 無                                     |  |
|             | 2.是否須設置水錶。                          | <input type="checkbox"/> 有 <input type="checkbox"/> 無                                     |  |
|             | 3.錶前閘門凡而及錶後逆止閥是否裝妥。                 | <input type="checkbox"/> 有 <input type="checkbox"/> 無                                     |  |
|             | 4.其他。                               |   |  |
|             |                                     |   |  |
| 試壓情形        | 是否有水壓測試報告                           | <input type="checkbox"/> 是 <input type="checkbox"/> 否                                     |  |
| 檢驗結果        | <input type="checkbox"/> 合格         |   |  |
|             | <input type="checkbox"/> 不合格        |   |  |
| 維 護 單 位 檢 驗 |                                     | 主 管 單 位 批 示   |  |
|             |                                     |   |  |

本紀錄表一式三聯，第一聯：主管單位存；第二聯：維護單位存；第三聯：申請單位存

申請單位閱後簽收：